2015

Sång till björktrasten

Sven Hillert

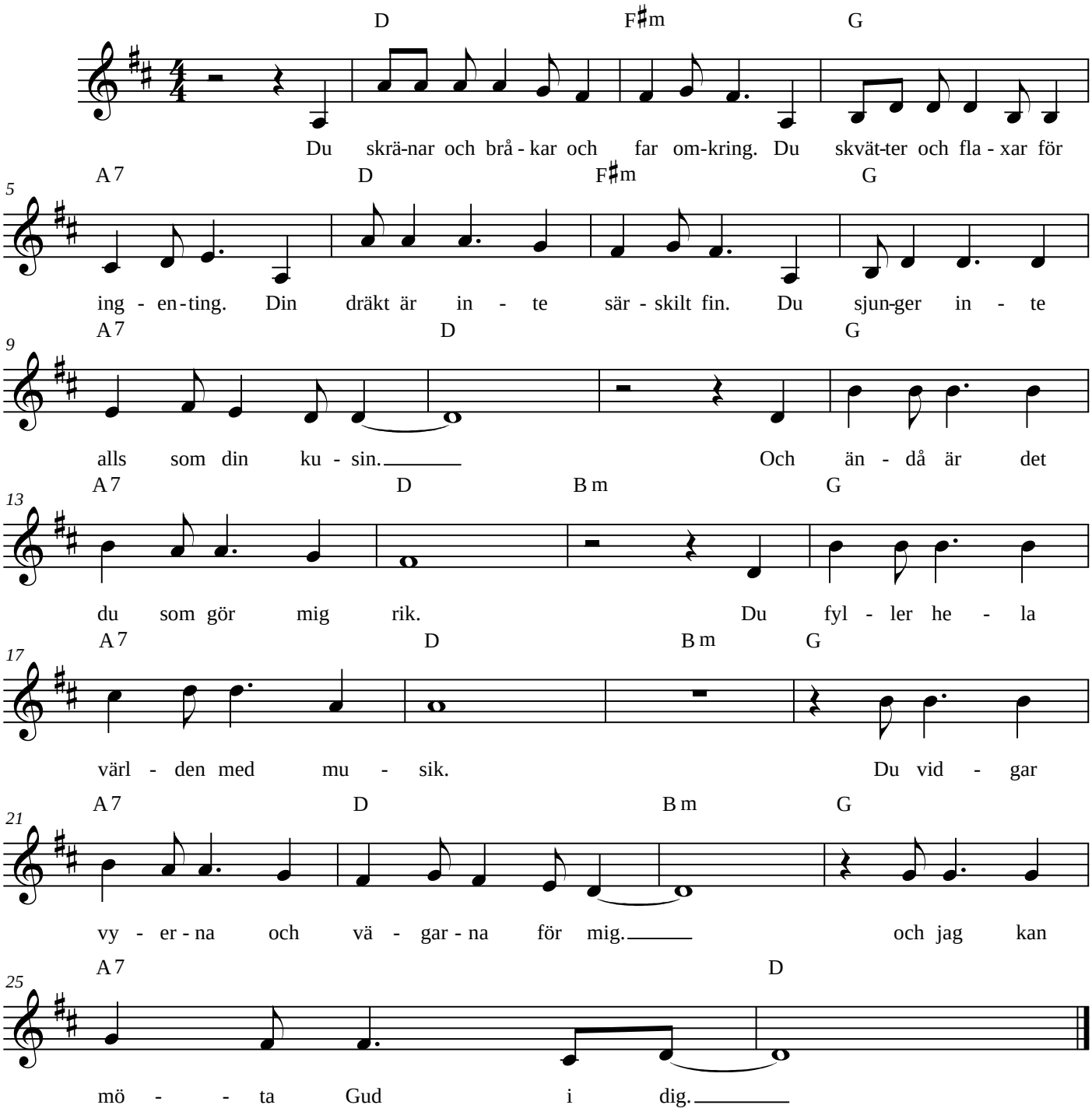

2. Hon skränar och bråkar och far omkring.
Hon uppför sig värre än någonsin.
Hon sitter aldrig tyst och still
och lyssnar snällt som vuxenvärlden vill.
Men hon precis som du, hon gör mig rik.
Ni båda fyller världen med musik.
Ni vidgar vyerna och vägarna alltmer
och jag kan möta Gud i er.

3. Han skränar och bråkar och far omkring.
Han väjer visst inte för någonting.
Han kastar stolar, välter bord
och retar mäktigt folk med sina ord.
Men han och hon och du, ni gör mig rik.
Ni fyller hela världen med musik.
Ni vidgar vyerna och vägarna för fler
och vi kan möta Gud i er.